

PROYECTO DE INVESTIGACIÓN EREBA 20/20

DIRECCIÓN DE LA VIVIENDA:
Calle Fernandez Alvarado, Nº2, 4A, C.P.:21007 - Huelva (Huelva)

SITUACIÓN DE LA VIVIENDA DENTRO DEL BLOQUE
Planta 4

ALTURA LIBRE INTERIOR
2,50m

CAPAS DE CERRAMIENTO

Exterior de enfoscado de mortero de cemento (1,5 cm), sobre 1/2 pie de LHD (11,5 cm), cámara de aire sin aislamiento (10cm), tabique de LHS (4cm) y enfoscado .

CAPAS DE MEDIANERAS

Tabicón de LHD (7 cm) enfoscado de cemento por ambas caras (1,5+1,5 cm).

CAPAS DE PARTICIONES INTERIORES

Tabique de LHS (4cm) y enfoscado de cemento (1,5+1,5 cm).

CAPAS DE FORJADOS

Viguetas prefabricadas y bovedillas de hormigón con capa de compresión y baldosa hidráulica.

PUNTES TÉRMICOS

- Pilar integrado en fachada
- Pilar en esquina
- Contorno de huecos
- Encuentro de fachada con forjado

USO DE LA VIVIENDA

Particular

EQUIPOS PRESENTES EN LA VIVIENDA

- ACS (Butano)
- Tres unidades de climatización bomba de calor + split

TIPOS DE PUERTAS

- Madera de pino.
- Madera de pino y vidrio

CARPINTERÍA DE VENTANAS

- Ventanas (V1, V2 y V3) - PVC con rotura del puente termico tipo oscilobatiente.
- Resto - Aluminio + vidrio, corredera

TIPO DE VIDRIO

- Ventanas (V1, V2 y V3) - Doble acristalamiento 6+6mm
- Resto - Vidrio sencillo de 4mm

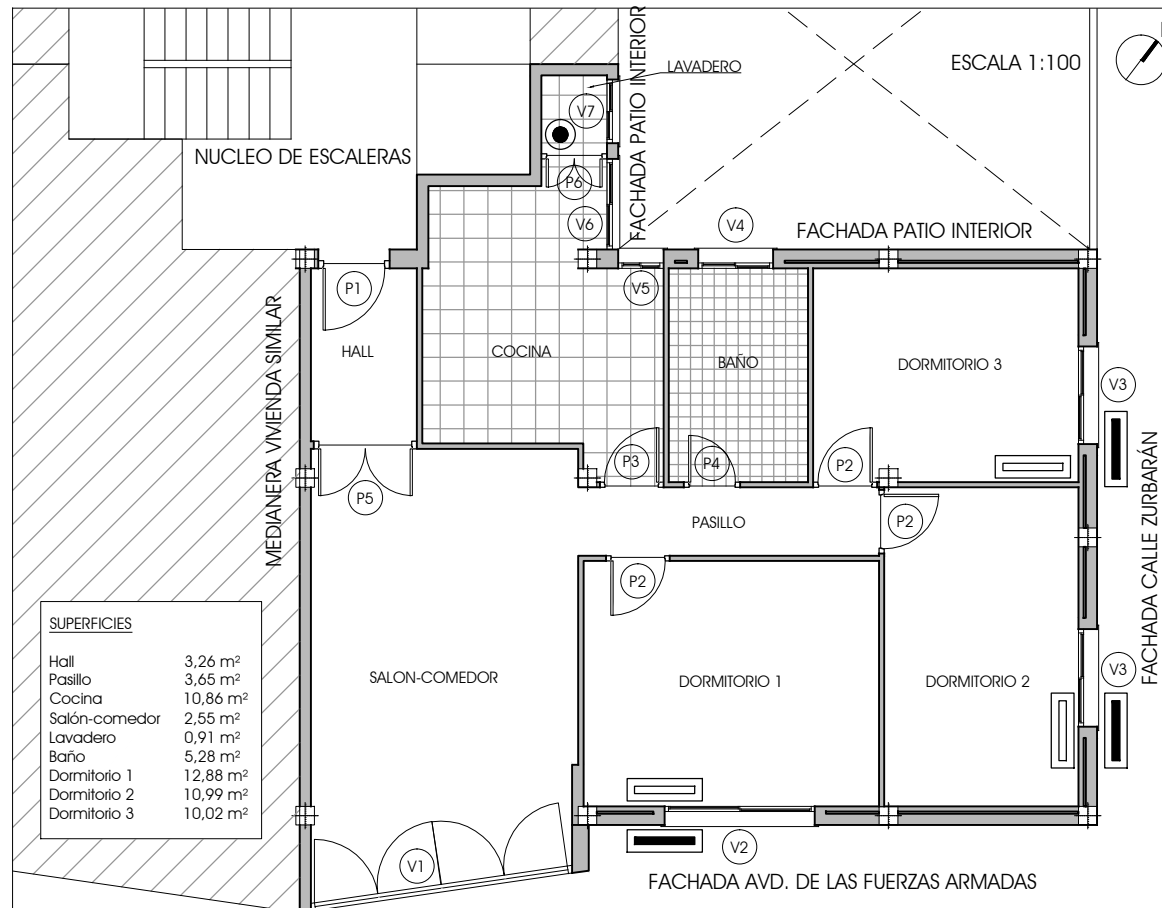

SUPERFICIES

Hall	3,26 m ²
Pasillo	3,65 m ²
Cocina	10,86 m ²
Salón-comedor	2,55 m ²
Lavadero	0,91 m ²
Baño	5,28 m ²
Dormitorio 1	12,88 m ²
Dormitorio 2	10,99 m ²
Dormitorio 3	10,02 m ²

HUECOS DE VENTANAS

Denominación	altura	anchura	altura al suelo
V1	2,50	3,52	0,00
V2	1,20	2,00	0,85
V3	1,20	1,30	0,85
V4	1,10	1,00	0,75
V5	1,00	0,60	0,90
V6	1,65	1,20	0,85
V7	0,60	0,85	1,60

HUECOS DE VENTANAS

Denominación	altura	anchura	descripción
P1	2,10	0,95	Puerta de acceso blindada
P2	2,10	0,85	madera de pino
P3	2,10	0,85	Madera de pino+vidrio
P4	2,10	0,75	Madera de pino
P5	2,10	1,38	Madera de pino+vidrio
P6	2,10	0,87	Madera de pino

● Calentador de Agua (Butano)

Split

Bomba de Calor



Salón - comedor

Cocina



Baño

Dormitorio 1



Dormitorio 2

Dormitorio 3