

# PROYECTO DE INVESTIGACIÓN EREBA 20/20

## DIRECCIÓN DE LA VIVIENDA:

Calle Honduras, Nº31, 1B, C.P.:21007 - Huelva (Huelva)

## SITUACIÓN DE LA VIVIENDA DENTRO DEL BLOQUE

Planta 1

## ALTURA LIBRE INTERIOR

2,55m

## CAPAS DE CERRAMIENTO

Exterior de enfoscado de mortero de cemento (1,5 cm), sobre 1/2 pie de LHD (11,5 cm), cámara de aire sin aislamiento (14cm), tabique de LHS (4cm) y enfoscado.

## CAPAS DE MEDIANERAS

Tabicón de LHD (7 cm) enfoscado de cemento por ambas caras (1,5+1,5 cm).

## CAPAS DE PARTICIONES INTERIORES

Tabique de LHS (4cm) y enfoscado de cemento (1,5+1,5 cm).

## CAPAS DE FORJADOS

Viguetas prefabricadas y bovedillas de hormigón con capa de compresión y baldosa hidráulica.

## PUENTES TÉRMICOS

- Pilar integrado en fachada
- Pilar en esquina
- Contorno de huecos
- Caja de persiana
- Encuentro de fachada con forjado

## USO DE LA VIVIENDA

Particular

## EQUIPOS PRESENTES EN LA VIVIENDA

- ACS (Butano)
- Una unidad de climatización bomba de calor + split

## TIPOS DE PUERTAS

- Madera de pino.
- Madera de pino y vidrio

## CARPINTERÍA DE VENTANAS

- Aluminio + vidrio, corredera

## TIPO DE VIDRIO

- Vidrio sencillo de 4mm

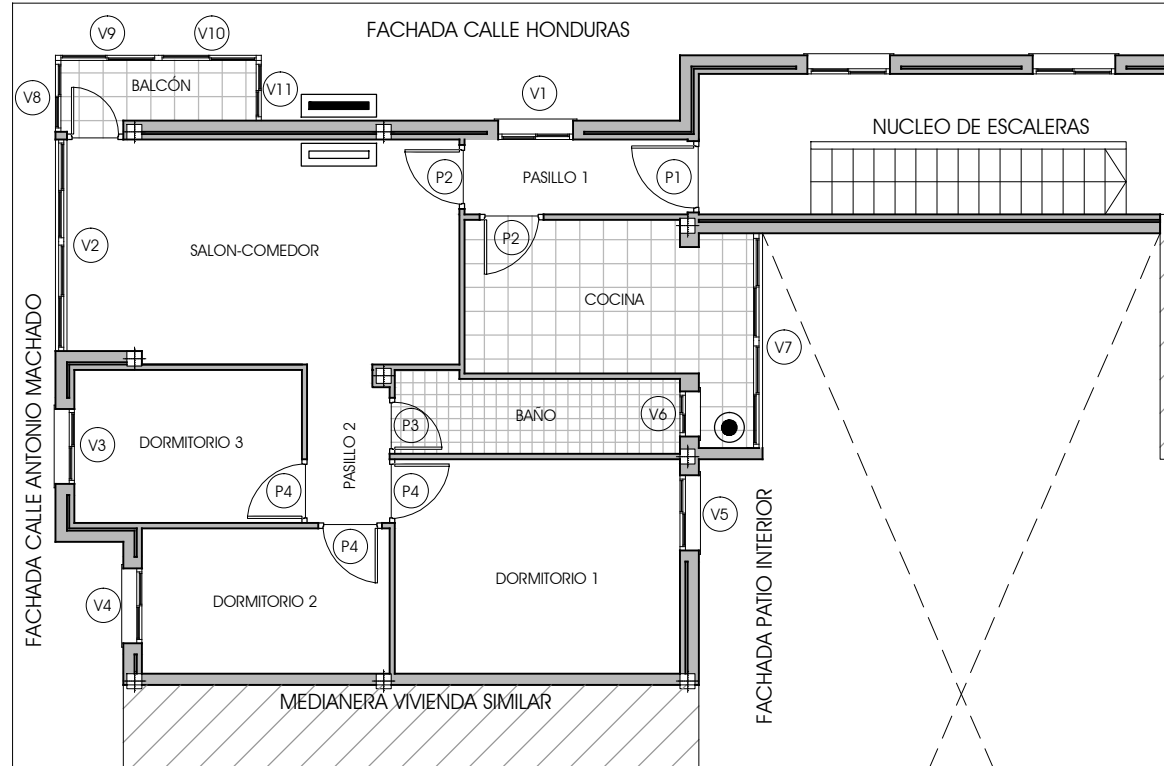

### HUECOS DE VENTANAS

Denominación	altura	anchura	altura al suelo
V1	1,15	1,00	0,87
V2	1,55	2,00	1,00
V3	1,15	1,00	0,85
V4	1,15	1,00	0,85
V5	1,15	1,00	0,85
V6	0,60	0,60	0,85
V7	1,65	2,86	0,90
V8	2,35	0,95	0,20
V9	2,35	1,37	0,20
V10	1,55	1,37	1,00
V11	1,55	0,80	1,00

### HUECOS DE PUERTAS

Denominación	altura	anchura	descripción
P1	2,10	0,95	Puerta de acceso blindada
P2	2,10	0,85	Madera de pino+vidrio
P3	2,10	0,75	Madera de pino
P4	2,10	0,85	Madera de pino

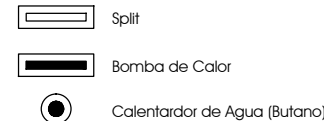

### SUPERFICIES

Cocina	8,53 m <sup>2</sup>
Salón-comedor	15,51 m <sup>2</sup>
Pasillo 1	2,97 m <sup>2</sup>
Pasillo 2	2,19 m <sup>2</sup>
Baño	3,90 m <sup>2</sup>
Dormitorio 1	10,85 m <sup>2</sup>
Dormitorio 2	6,39 m <sup>2</sup>
Dormitorio 3	6,18 m <sup>2</sup>
Balcón	2,22 m <sup>2</sup>

ESCALA 1:100



Salón - comedor



Cocina



Baño

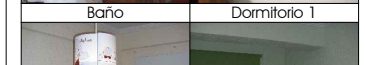

Dormitorio 1



Dormitorio 2



Dormitorio 3