

# PROYECTO DE INVESTIGACIÓN EREBA 20/20

CRECIMIENTO

2

MANZANA 5

DÉCADA 50

**DIRECCIÓN DE LA VIVIENDA:**  
Avda. Federico Mayo, 25, 2ºIzq., C.P.:21004 - Huelva (Huelva)

**SITUACIÓN DE LA VIVIENDA DENTRO DEL BLOQUE**  
Planta 2

**ALTURA LIBRE INTERIOR**  
2,78m

**CAPAS DE CERRAMIENTO**  
Muro de carga de fábrica de ladrillo de 1pie (24cm), enfoscado de cemento por ambas caras (1,5cm+1,5cm).

**CAPAS DE MEDIANERAS**  
Tabicón de LHD (7 cm) enfoscado de cemento por ambas caras (1,5+1,5 cm).

**CAPAS DE PARTICIONES INTERIORES**  
Tabique de LHS (4cm) y enfoscado de yeso (1,5+1,5 cm).

**CAPAS DE FORJADOS**  
Viguetas prefabricadas y bovedillas de hormigón con capa de compresión y baldosa hidráulica.

**PUNTES TÉRMICOS**  
- Contorno de huecos  
- Caja de persiana  
- Encuentro de fachada con forjado

**USO DE LA VIVIENDA**  
Particular

**EQUIPOS PRESENTES EN LA VIVIENDA**  
- ACS (Butano)

**TIPOS DE PUERTAS**  
- Madera contrachapada  
- Madera contrachapada+vidrio

**CARPINTERÍA DE VENTANAS**  
- Aluminio + vidrio, corredera

**TIPO DE VIDRIO**  
- Vidrio sencillo de 4mm

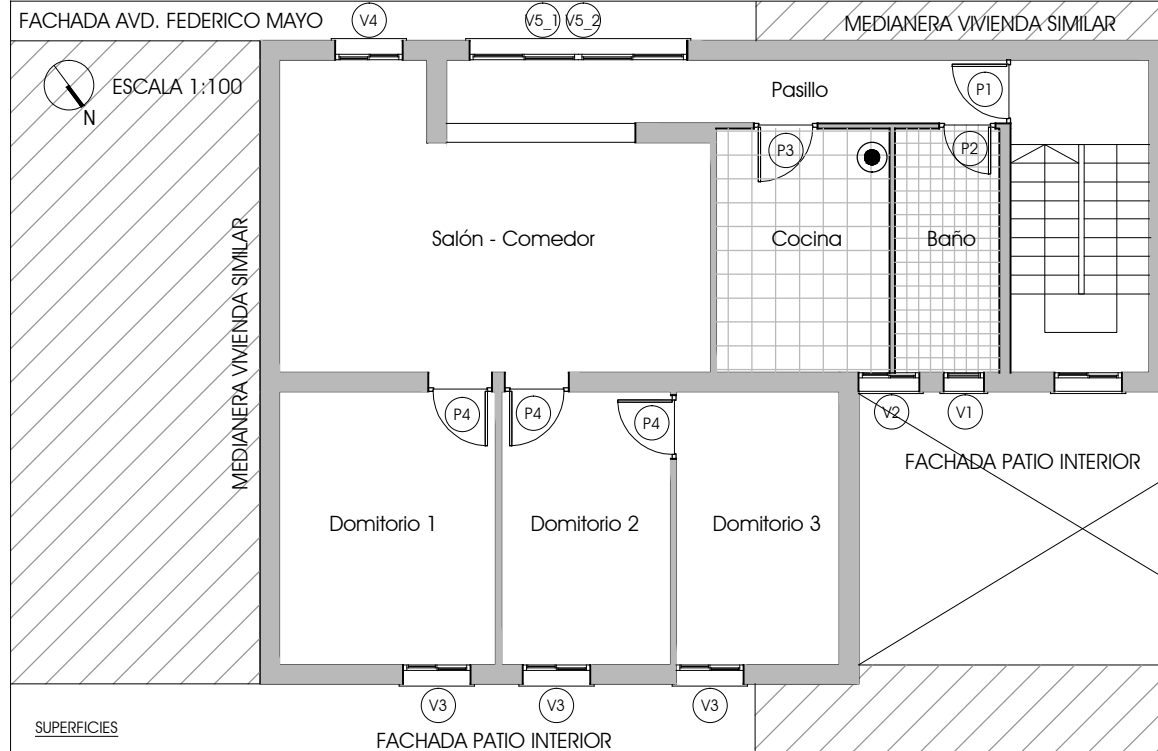

**SUPERFICIES**

Pasillo	6,35 m <sup>2</sup>
Cocina	7,51 m <sup>2</sup>
Salón-comedor	19,84 m <sup>2</sup>
Baño	4,52 m <sup>2</sup>
Dormitorio 1	10,53 m <sup>2</sup>
Dormitorio 2	8,54 m <sup>2</sup>
Dormitorio 3	7,95 m <sup>2</sup>

**HUECOS DE VENTANAS**

Denominación	altura	anchura	altura al suelo
V1	1,20	0,80	1,25
V2	1,20	0,90	0,90
V3	1,20	0,90	0,90
V4	1,20	0,90	0,90
V5_1	0,45	2,34	0,24
V5_2	1,65	2,90	1,00

**HUECOS DE PUERTAS**

Denominación	altura	anchura	descripción
P1	2,10	0,85	Puerta de acceso blindada
P2	2,10	0,85	Madera contrachapada+vidrio
P3	2,10	0,75	Madera contrachapada
P4	2,10	0,75	Madera contrachapada+vidrio

Calentador de Agua (Butano)

