

PROYECTO DE INVESTIGACIÓN EREBA 20/20

CRECIMIENTO

1

MANZANA 2

DÉCADA 50

DIRECCIÓN DE LA VIVIENDA:
Calle Venezuela, portal 6, 1B, C.P.:21007 - Huelva (Huelva)

SITUACIÓN DE LA VIVIENDA DENTRO DEL BLOQUE
Planta 1

ALTURA LIBRE INTERIOR
2,48m

CAPAS DE CERRAMIENTO
Muro de carga de fábrica de ladrillo de 1pie (24cm), enfoscado de cemento por ambas caras (1,5cm+1,5cm).

CAPAS DE MEDIANERAS
Tabicón de LHD (7 cm) enfoscado de cemento por ambas caras (1,5+1,5 cm).

CAPAS DE PARTICIONES INTERIORES
Tabique de LHS (4cm) y enfoscado de yeso (1,5+1,5 cm).

CAPAS DE FORJADOS
Viguetas prefabricadas y bovedillas de hormigón con capa de compresión y baldosa hidráulica.

PUNTES TÉRMICOS
- Contorno de huecos
- Encuentro de fachada con forjado

USO DE LA VIVIENDA
Particular

EQUIPOS PRESENTES EN LA VIVIENDA
- ACS (Butano)
- Una unidad de climatización bomba de calor + split

TIPOS DE PUERTAS
- Madera Sapelly
- Madera Sapelly+vidrio

CARPINTERÍA DE VENTANAS
- Aluminio+ vidrio, corredera

TIPO DE VIDRIO
- Vidrio sencillo de 4mm

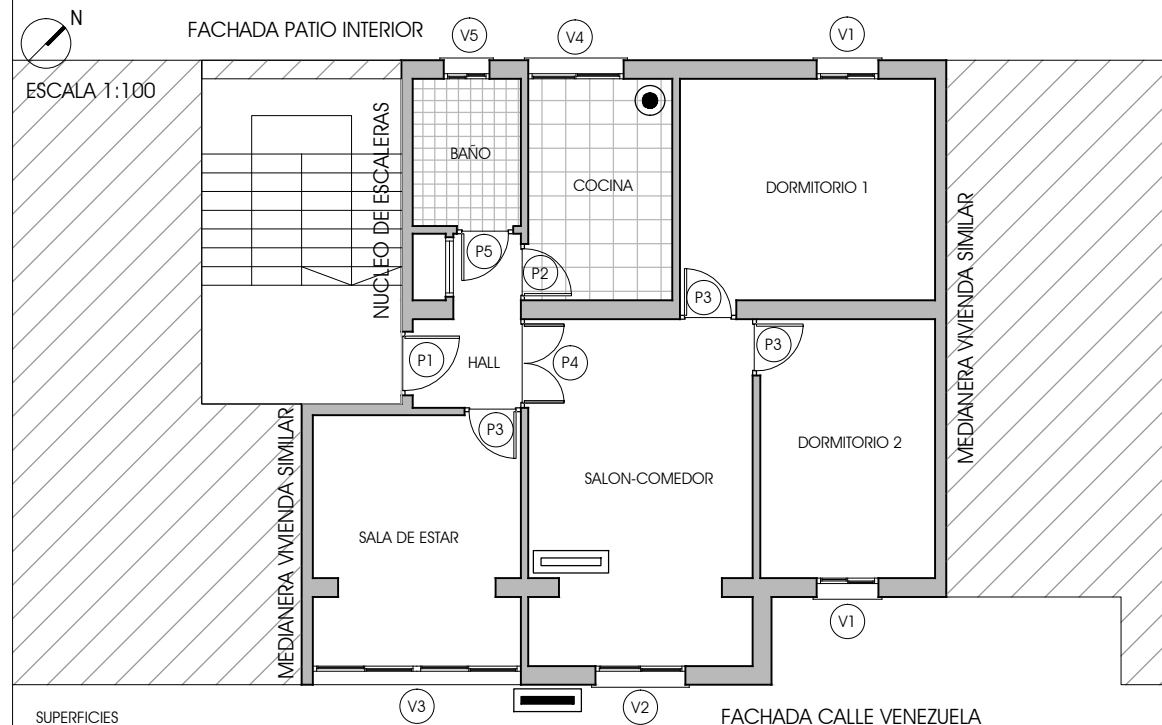

SUPERFICIES

Hall	3,21 m ²
Cocina	5,70 m ²
Salón-comedor	13,61 m ²
Baño	2,82 m ²
Sala de estar	9,12 m ²
Dormitorio 1	10,18 m ²
Dormitorio 2	8,04 m ²

HUECOS DE VENTANAS

Denominación	altura	anchura	altura al suelo
V1	0,87	0,82	1,10
V2	1,22	1,20	0,85
V3	2,48	2,54	0,95
V4	0,93	1,27	1,00
V5	0,65	0,61	1,30

HUECOS DE PUERTAS

Denominación	altura	anchura	descripción
P1	2,10	0,85	Puerta de acceso blindada
P2	2,10	0,85	Madera contrachapada+vidrio
P3	2,10	0,85	Madera contrachapada
P4	2,10	1,18	Madera contrachapada+vidrio
P5	2,10	0,75	Madera contrachapada

