

# PROYECTO DE INVESTIGACIÓN EREBA 20/20

CRECIMIENTO

3

MANZANA 3

DÉCADA 50

**DIRECCIÓN DE LA VIVIENDA:**

Calle Rafael Bravo Gómez, portal 1, 2B, C.P.:21007 - Huelva (Huelva)

**SITUACIÓN DE LA VIVIENDA DENTRO DEL BLOQUE**  
Planta 2

**ALTURA LIBRE INTERIOR**  
2,93m

**CAPAS DE CERRAMIENTO**

Muro de carga de fábrica de ladrillo de 1 pie (24cm), enfoscado de cemento por ambas caras (1,5cm+1,5cm).

**CAPAS DE MEDIANERAS**

Tabicón de LHD (7 cm) enfoscado de cemento por ambas caras (1,5+1,5 cm).

**CAPAS DE PARTICIONES INTERIORES**

Tabique de LHS (4cm) y enfoscado de yeso (1,5+1,5 cm).

**CAPAS DE FORJADOS**

Viguetas prefabricadas y bovedillas de hormigón con capa de compresión y baldosa hidráulica.

**PUNTES TÉRMICOS**

- Contorno de huecos
- Caja de persiana (excepto V1)
- Encuentro de fachada con forjado

**USO DE LA VIVIENDA**

Particular

**EQUIPOS PRESENTES EN LA VIVIENDA**

- ACS (Butano).
- Tres unidades de climatización bomba de calor + split

**TIPOS DE PUERTAS**

- Madera Sapelly
- Madera Sapelly+vidrio

**CARPINTERÍA DE VENTANAS**

- Aluminio lacado en blanco + vidrio, corredera

**TIPO DE VIDRIO**

- Vidrio sencillo de 4mm

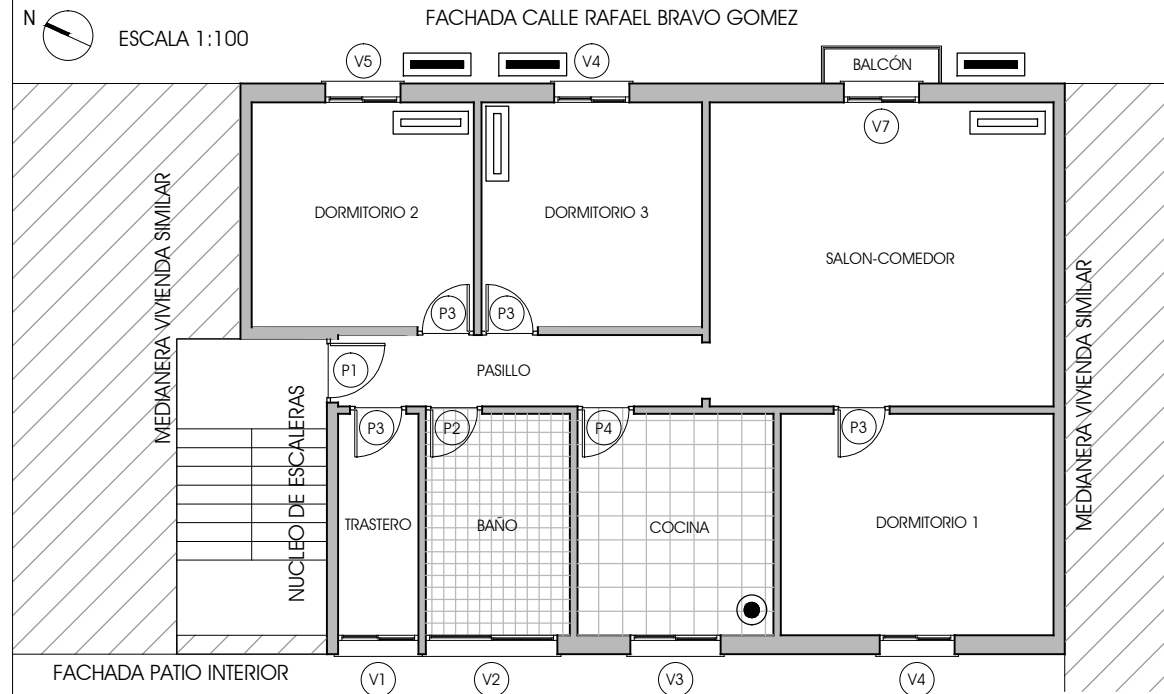

**SUPERFICIES**

Pasillo	4,61 m <sup>2</sup>
Cocina	7,70 m <sup>2</sup>
Salón-comedor	18,54 m <sup>2</sup>
Trastero	3,16 m <sup>2</sup>
Baño	5,66 m <sup>2</sup>
Dormitorio 1	10,71 m <sup>2</sup>
Dormitorio 2	8,88 m <sup>2</sup>
Dormitorio 3	8,82 m <sup>2</sup>
Balcón	0,70 m <sup>2</sup>

**HUECOS DE VENTANAS**

Denominación	altura	anchura	altura al suelo
V1	1,34	1,07	0,85
V2	0,40	1,75	2,00
V3	1,00	1,20	1,20
V4	1,37	1,00	0,80
V5	1,37	1,00	0,80
V6	1,37	1,00	0,80
V7	1,37	0,93	0,00

**HUECOS DE PUERTAS**

Denominación	altura	anchura	descripción
P1	2,10	0,85	Puerta de acceso blindada
P2	2,10	0,75	Madera Sapelly
P3	2,10	0,85	Madera Sapelly
P4	2,10	0,75	Madera Sapelly+vidrio



Calentador de Agua (Butano)



Split



Bomba de Calor

