

# PROYECTO DE INVESTIGACIÓN EREBA 20/20

CRECIMIENTO

2

MANZANA 1

DÉCADA 60

DIRECCIÓN DE LA VIVIENDA:  
Calle Río Turia, portal 6, 2 Izq., C.P.:21007 - Huelva (Huelva)

SITUACIÓN DE LA VIVIENDA DENTRO DEL BLOQUE  
Planta 2

ALTURA LIBRE INTERIOR  
2,34m

CAPAS DE CERRAMIENTO  
Muro de carga de fábrica de ladrillo de 1pie (24cm), enfoscado de cemento por ambas caras (1,5cm+1,5cm).

CAPAS DE MEDIANERAS  
Tabicón de LHD (7 cm) enfoscado de cemento por ambas caras (1,5+1,5 cm).

CAPAS DE PARTICIONES INTERIORES  
Tabique de LHS (4cm) y enfoscado de yeso (1,5+1,5 cm).

CAPAS DE FORJADOS  
Viguetas prefabricadas y bovedillas de hormigón con capa de compresión y baldosa hidráulica.

PUENTES TÉRMICOS  
- Contorno de huecos  
- Caja de persiana (excepto V1, V2, V3, V7)  
- Encuentro de fachada con forjado

USO DE LA VIVIENDA  
Particular

EQUIPOS PRESENTES EN LA VIVIENDA  
- ACS (Butano)

TIPOS DE PUERTAS  
- Madera Sapelly

CARPINTERÍA DE VENTANAS  
- Aluminio + vidrio, corredera

TIPO DE VIDRIO  
- Vidrio sencillo de 4mm

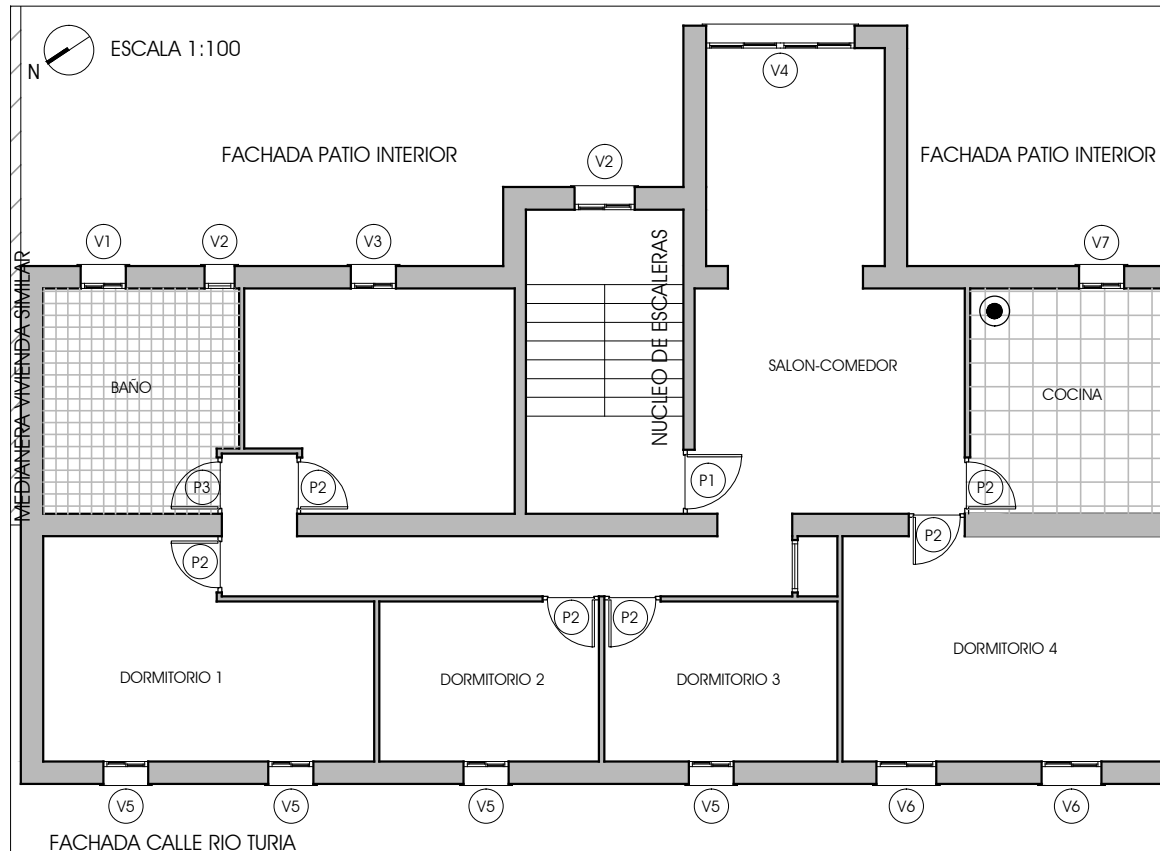

### SUPERFICIES

Cocina	7,80 m <sup>2</sup>
Salón-comedor	18,33 m <sup>2</sup>
Pasillo	7,96 m <sup>2</sup>
Baño	7,56 m <sup>2</sup>
Dormitorio 1	11,40 m <sup>2</sup>
Dormitorio 2	6,23 m <sup>2</sup>
Dormitorio 3	6,61 m <sup>2</sup>
Dormitorio 4	12,90 m <sup>2</sup>
Trastero	10,13 m <sup>2</sup>

### HUECOS DE VENTANAS

Denominación	altura	anchura	altura al suelo
V1	0,63	0,58	1,31
V2	0,40	0,40	1,58
V3	0,63	0,58	1,31
V4	1,39	1,97	1,00
V5	0,95	0,53	1,00
V6	0,95	0,77	1,00
V7	0,95	0,53	1,00

### HUECOS DE PUERTAS

Denominación	altura	anchura	descripción
P1	2,10	0,85	Puerta de acceso blindada
P2	2,10	0,85	Madera Sapelly

Calentador de Agua (Butano)



Pasillo



Cocina



Dormitorio 1



Dormitorio 2



Dormitorio 3



Baño