

# PROYECTO DE INVESTIGACIÓN EREBA 20/20

CRECIMIENTO

6

MANZANA 1

DÉCADA 70

DIRECCIÓN DE LA VIVIENDA:  
Plaza Orquídea, Nº3, 4B, C.P.:21005 - Huelva (Huelva)

SITUACIÓN DE LA VIVIENDA DENTRO DEL BLOQUE  
Planta 4

ALTURA LIBRE INTERIOR  
2,48m

**CAPAS DE CERRAMIENTO**

Exterior de monocapa de grano grueso color marrón (2 cm), sobre 1/2 pie de LHT (11,5 cm), cámara de aire sin aislamiento (10cm), tabique de LHS (4cm) y enfoscado interior de yeso.

**CAPAS DE MEDIANERAS**

Tabicón de LHD (7 cm) enfoscado de yeso por ambas caras (1,5+1,5 cm).

**CAPAS DE PARTICIONES INTERIORES**

Tabique de LHS (4cm) y enfoscado de yeso (1,5+1,5 cm).

**CAPAS DE FORJADOS**

Viguetas prefabricadas y bovedillas de hormigón con capa de compresión y baldosa hidráulica.

**PUNTES TÉRMICOS**

- Contorno de huecos
- Encuentro de fachada con forjado
- Encuentro de fachada con cubierta

**USO DE LA VIVIENDA**

Particular

**EQUIPOS PRESENTES EN LA VIVIENDA**

- ACS (Gas Natural)
- Una unidad de climatización bomba de calor + split

**TIPOS DE PUERTAS**

- Madera de pino.
- Madera de pino y vidrio

**CARPINTERÍA DE VENTANAS**

- Carpintería básica de Aluminio + vidrio, corredera

**TIPO DE VIDRIO**

- Vidrio sencillo de 4mm



ESCALA 1:100

FACHADA HACIA PATIO INTERIOR

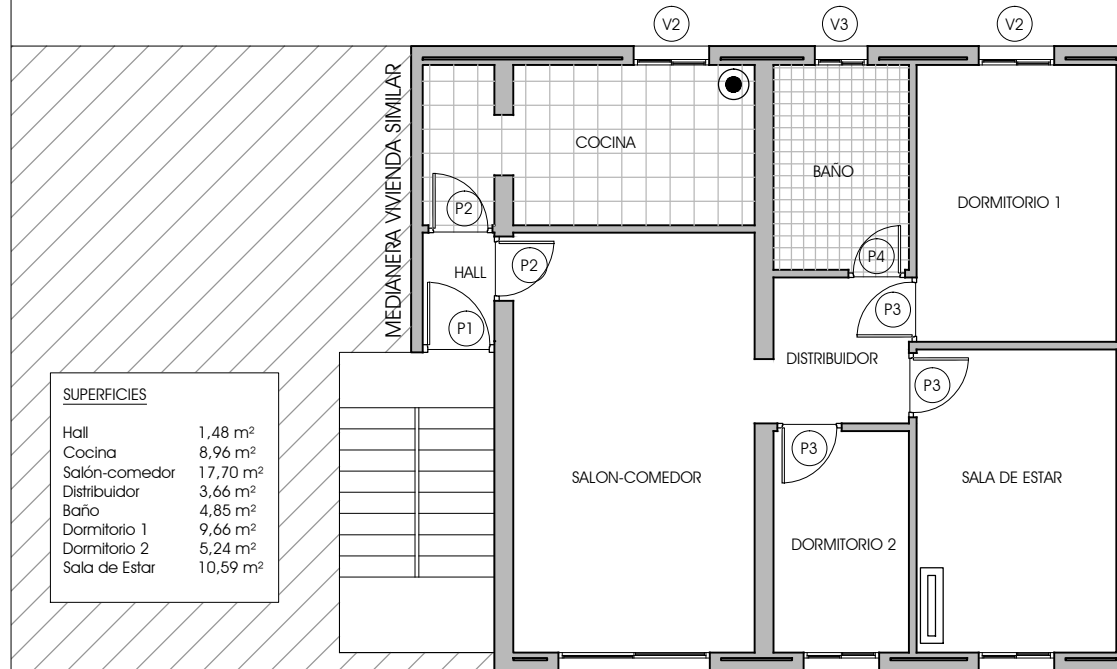

**SUPERFICIES**

Hall	1,48 m <sup>2</sup>
Cocina	8,96 m <sup>2</sup>
Salón-comedor	17,70 m <sup>2</sup>
Distribuidor	3,66 m <sup>2</sup>
Baño	4,85 m <sup>2</sup>
Dormitorio 1	9,66 m <sup>2</sup>
Dormitorio 2	5,24 m <sup>2</sup>
Sala de Estar	10,59 m <sup>2</sup>

**HUECOS DE VENTANAS**

Denominación	altura	anchura	altura al suelo
V1	1,45	1,45	0,52
V2	1,00	1,00	0,95
V3	0,70	1,00	0,95

**HUECOS DE PUERTAS**

Denominación	altura	anchura	descripción
P1	2,10	0,95	Puerta de acceso blindada
P2	2,10	0,85	Madera pino+vidrio
P3	2,10	0,85	Madera pino
P4	2,10	0,75	Madera pino



Calentador de Agua (Gas Natural)



Split Bomba de Calor



CALLE EXTERIOR



Cocina

Salón - Comedor



Dormitorio 1

Baño



Dormitorio 2

Sala de estar