

PROYECTO DE INVESTIGACIÓN EREBA 20/20

DIRECCIÓN DE LA VIVIENDA:
Calle Argantonio, Nº1, 1B, C.P.:21004 - Huelva (Huelva)

SITUACIÓN DE LA VIVIENDA DENTRO DEL BLOQUE
Planta 1

ALTURA LIBRE INTERIOR
2,60m

CAPAS DE CERRAMIENTO

Exterior de enfoscado de mortero de cemento (1,5 cm), sobre 1/2 pie de LHD (11,5 cm), cámara de aire sin aislamiento (10cm), tabique de LHS (4cm) y enfoscado.

CAPAS DE MEDIANERAS

Tabicón de LHD (7 cm) enfocado por ambas caras de yeso (1,5+1,5 cm).

CAPAS DE PARTICIONES INTERIORES

Tabique de LHS (4cm) y enfoscado de cemento (1,5+1,5 cm).

CAPAS DE FORJADOS

Forjado de losa de hormigón aligerada con LHD con capa de compresión y baldosa hidráulica.

PUNTES TÉRMICOS

- Pilar integrado en fachada
- Pilar en esquina
- Contorno de huecos
- Caja de persiana
- Encuentro de fachada con forjado

USO DE LA VIVIENDA

Particular

EQUIPOS PRESENTES EN LA VIVIENDA

- ACS (Butano)
- Calefacción: Sistema integrado en bloque de radiadores con caldera centralizada (fuera de servicio).

TIPOS DE PUERTAS

- Madera contrachapada.
- Madera contrachapada y vidrio
- Aluminio + vidrio

CARPINTERÍA DE VENTANAS

- Aluminio + vidrio, corredera

TIPO DE VIDRIO

- Vidrio sencillo de 4mm

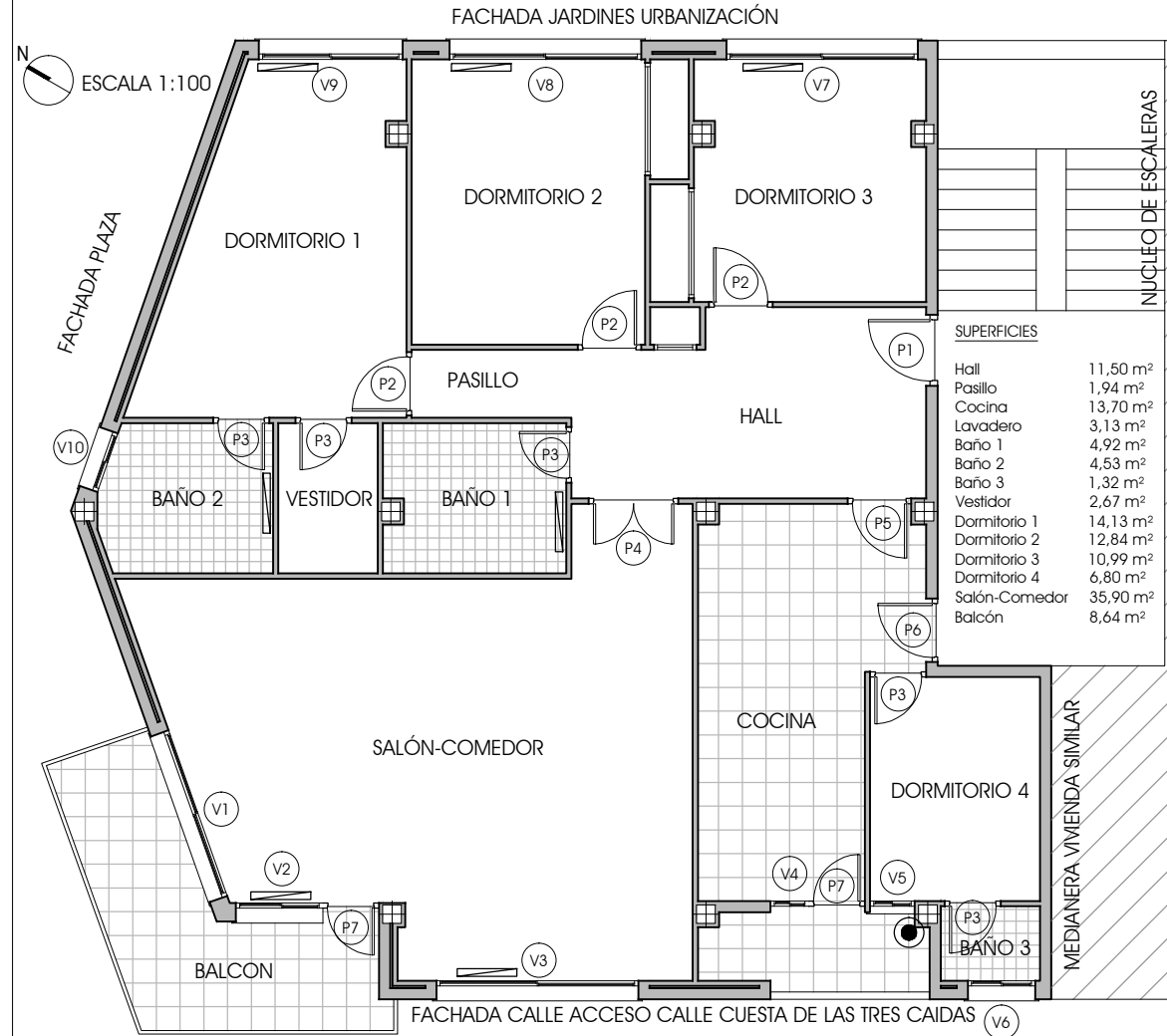

HUECOS DE VENTANAS

Denominación	altura	anchura	altura al suelo
V1	1,05	2,30	1,00
V2	1,05	1,00	1,00
V3	1,05	2,45	1,00
V4	1,05	0,50	1,00
V5	1,05	0,50	1,00
V6	1,05	0,78	1,00
V7	1,05	2,50	1,00
V8	1,05	2,50	1,00
V9	1,05	1,89	1,00
V10	1,05	0,82	1,00

HUECOS DE PUERTAS

Denominación	altura	anchura	descripción
P1	2,10	0,95	Puerta de acceso blindada
P2	2,10	0,85	Contrachapado + vidrio
P3	2,10	0,75	Contrachapado + vidrio
P4	2,10	1,20	Contrachapado + vidrio
P5	2,10	0,75	Contrachapado + vidrio
P6	2,10	0,85	Puerta de acceso blindada
P7	2,10	0,75	Aluminio + vidrio

● Calentador de Agua (Butano)

▬ Radiador fuera de servicio

0 1 2 3 4m

SUPERFICIES

Hall	11,50 m ²
Pasillo	1,94 m ²
Cocina	13,70 m ²
Lavadero	3,13 m ²
Baño 1	4,92 m ²
Baño 2	4,53 m ²
Baño 3	1,32 m ²
Vestidor	2,67 m ²
Dormitorio 1	14,13 m ²
Dormitorio 2	12,84 m ²
Dormitorio 3	10,99 m ²
Dormitorio 4	6,80 m ²
Salón-Comedor	35,90 m ²
Balcón	8,64 m ²

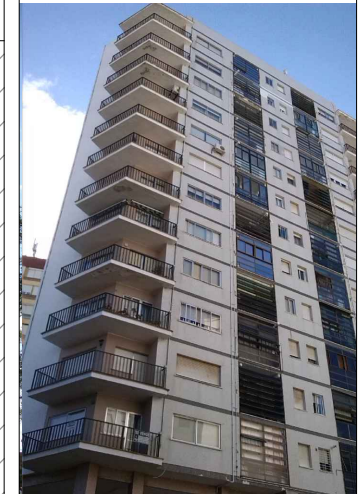

Salón - comedor

Cocina



Dormitorio 1

Dormitorio 2



Dormitorio 3

Baño 1