

PROYECTO DE INVESTIGACIÓN EREBA 20/20

BARRIADA

C

CRECIMIENTO AÑOS 70

DIRECCIÓN DE LA VIVIENDA:
Glorieta de los Forjadores, Nº4, 1A, C.P.:21006 - Huelva (Huelva)

SITUACIÓN DE LA VIVIENDA DENTRO DEL BLOQUE
Planta 1

ALTURA LIBRE INTERIOR
2,44m

CAPAS DE CERRAMIENTO
Exterior de citara de LV (11,5 cm), cámara de aire sin aislamiento (10cm), tabique de LHS (4cm) y enfoscado interior de yeso.

CAPAS DE MEDIANERAS
Tabicón de LHD (7 cm) enfocado por ambas caras de yeso (1,5+1,5 cm).

CAPAS DE PARTICIONES INTERIORES
Tabique de LHS (4cm) y enfoscado de yeso (1,5+1,5 cm).

CAPAS DE FORJADOS
Viguetas prefabricadas y bovedillas de hormigón con capa de compresión y baldosa hidráulica

PUENTES TÉRMICOS

- Pilar integrado en fachada
- Pilar en esquina
- Contorno de huecos
- Caja de persiana
- Encuentro de fachada con forjado
- Encuentro de fachada con suelo en contacto con el aire

USO DE LA VIVIENDA
Particular

EQUIPOS PRESENTES EN LA VIVIENDA

- ACS (gas natural)
- Una unidad de climatización bomba de calor + split

TIPOS DE PUERTAS

- Madera de pino.
- Madera de pino y vidrio
- PVC Blanco + vidrio (V3, V4, V5)

CARPINTERÍA DE VENTANAS
- Aluminio blanco+ vidrio

TIPO DE VIDRIO
- Vidrio sencillo de 4mm

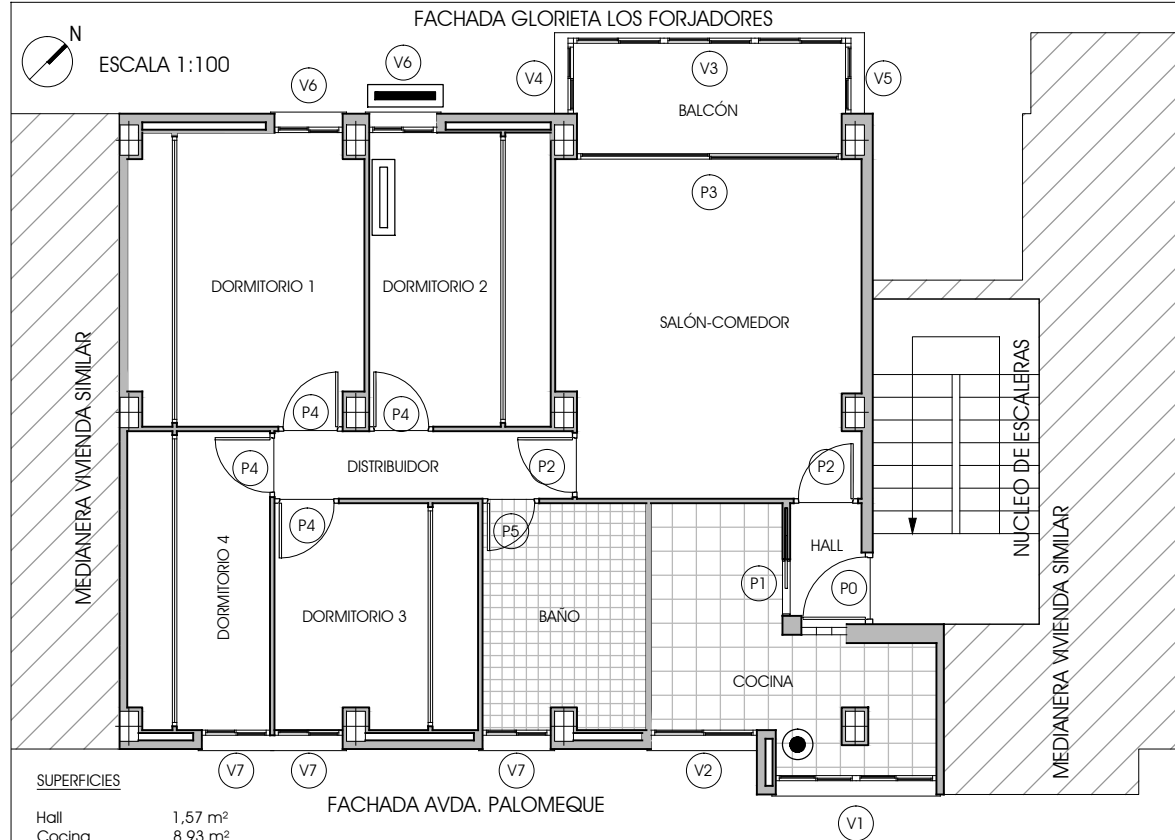

SUPERFICIES

Hall	1,57 m ²
Cocina	8,93 m ²
Salón-comedor	17,64 m ²
Distribuidor	3,51 m ²
Baño	6,39 m ²
Dormitorio 1	11,82 m ²
Dormitorio 2	9,34 m ²
Dormitorio 3	7,96 m ²
Dormitorio 4	7,41 m ²
Balcón	5,20 m ²

HUECOS DE PUERTAS

Denominación	altura	anchura	descripción
P0	2,10	0,95	Puerta de acceso blindada
P1	2,10	0,75	Puerta corredera madera de pino
P2	2,10	0,85	Madera de pino+vidrio
P3	2,10	0,85	Cierre corredera PVC Blanco + vidrio
P4	2,10	0,85	Madera de pino
P5	2,10	0,75	Madera de pino

HUECOS DE VENTANAS

Denominación	altura	anchura	altura al suelo
V1	1,15	2,13	1,00
V2	1,15	1,40	1,12
V3	1,00	3,60	1,00
V4	1,00	0,93	1,00
V5	1,00	0,93	1,00
V6	1,20	0,90	1,00
V7	1,20	0,90	1,50

Split
 Bomba de Calor
 Calentador de Agua (Butano)

0 1 2 3 4 5 6 m



Salón - comedor

Cocina



Balcón

Dormitorio 1



Dormitorio 2

Dormitorio 3