

# PROYECTO DE INVESTIGACIÓN EREBA 20/20

**DIRECCIÓN DE LA VIVIENDA:**  
Calle Virgen Chiquita, Nº16, 1A, C.P.:21005 - Huelva (Huelva)

**SITUACIÓN DE LA VIVIENDA DENTRO DEL BLOQUE**  
Planta 1

**ALTURA LIBRE INTERIOR**  
2,58m

**CAPAS DE CERRAMIENTO**  
Exterior de citara de LV (11,5 cm), cámara de aire sin aislamiento (10cm), tabique de LHS (4cm) y enfoscado interior de yeso.

**CAPAS DE MEDIANERAS**  
1/2 pie de LHD (11,5 cm) y enfoscado de yeso (1,5+1,5 cm).

**CAPAS DE PARTICIONES INTERIORES**  
Tabique de LHS (4cm) y enfoscado de yeso (1,5+1,5 cm).

**CAPAS DE FORJADOS**  
Viguetas prefabricadas y bovedillas de hormigón con capa de compresión y baldosa hidráulica.

**PUENTES TÉRMICOS**  
- Pilar integrado en fachada  
- Pilar en esquina  
- Contorno de huecos  
- Caja de persiana  
- Encuentro de fachada con forjado

**USO DE LA VIVIENDA**  
Particular

**EQUIPOS PRESENTES EN LA VIVIENDA**  
- ACS (Butano)  
- Una unidad de climatización bomba de calor + split

**TIPOS DE PUERTAS**  
- Madera de pino.  
- Madera de pino y vidrio

**CARPINTERÍA DE VENTANAS**  
- Aluminio + vidrio, corredera

**TIPO DE VIDRIO**  
- Vidrio sencillo de 4mm

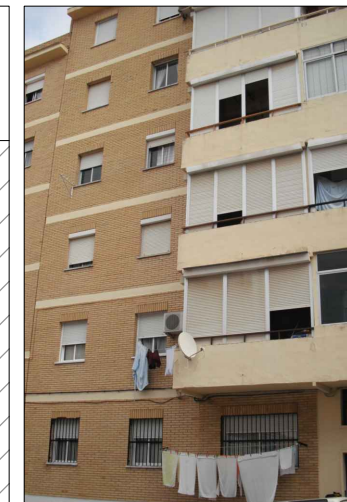
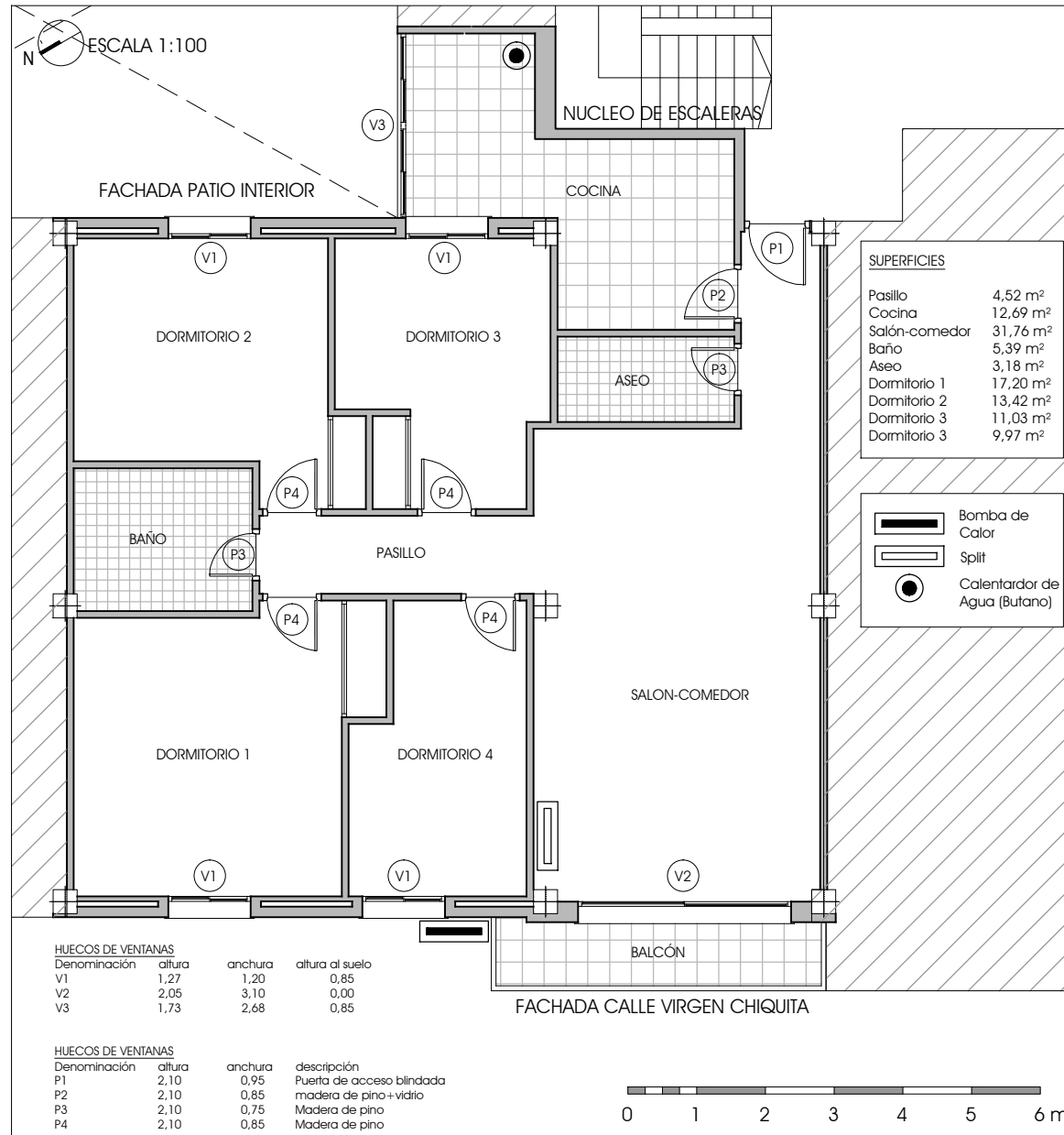

Salón - comedor



Cocina



Aseo



Dormitorio 1



Dormitorio 2



Dormitorio 3