



Universidad
de Huelva

UNIDAD PARA LA CALIDAD

ESTUDIOS DE SATISFACCIÓN DEL ALUMNADO SOBRE LA CALIDAD DOCENTE CURSO 2013 / 2014



TITULACIÓN: GRADO EN FILOLOGÍA HISPÁNICA

CUESTIONARIOS EVALUADOS: 169

ANULADOS: 1

| | | | | | | | | | | | | | | |
|---|---------|--------|-----------|--------|-----------|--------|-----------|--------|----------------|--------|------------|-------|------------|-------|
| a. Edad. | <19: | 9,52% | 20-21: | 62,50% | 22-23: | 17,26% | 24-25: | 2,38% | >25: | 8,33% | En blanco: | 0,00% | | |
| b. Sexo. | Hombre: | 33,33% | Mujer: | 66,67% | | | | | | | | | | |
| c. Curso más alto en el que estás matriculado. | 1º: | 32,14% | 2º: | 22,02% | 3º: | 17,26% | 4º: | 28,57% | 5º: | 0,00% | 6º: | 0,00% | En blanco: | 0,00% |
| d. Curso más bajo en el que estás matriculado. | 1º: | 59,52% | 2º: | 16,67% | 3º: | 7,14% | 4º: | 16,67% | 5º: | 0,00% | 6º: | 0,00% | En blanco: | 0,00% |
| e. Grado de dificultad de esta asignatura. | Bajo: | 4,17% | Medio: | 35,71% | Alto: | 39,29% | Muy Alto: | 20,83% | | | | | | |
| f. La asignatura me interesa. | Nada: | 1,19% | Algo: | 13,69% | Bastante: | 37,50% | Mucho: | 47,62% | | | | | | |
| g. Asisto a clase. | Nada: | 0,00% | Algo: | 8,33% | Bastante: | 25,60% | Mucho: | 66,07% | | | | | | |
| h. Hago uso de las tutorías. | Nada: | 58,93% | Algo: | 29,17% | Bastante: | 4,76% | Mucho: | 7,14% | | | | | | |
| i. Veces que te has matriculado de esta asignatura. | 0: | 1,19% | 1: | 91,67% | 2: | 6,55% | 3: | 0,60% | >3: | 0,00% | | | | |
| j. Veces que te has examinado de esta asignatura. | 0: | 88,69% | 1: | 7,74% | 2: | 3,57% | 3: | 0,00% | >3: | 0,00% | | | | |
| k. Calificación Esperada. | NP: | 0,00% | Suspense: | 4,17% | Aprobado: | 50,60% | Notable: | 33,93% | Sobresaliente: | 11,31% | M.H.: | 0,00% | En blanco: | 0,00% |

PLANIFICACIÓN DOCENTE

1. El profesor/a informa sobre los distintos aspectos de la guía docente o programa de la asignatura (objetivos, actividades, contenidos del temario, metodología, bibliografía, sistemas de evaluación...)

| Autoinforme Profesorado | Encuesta Alumnado | D.Tip. | Univ. |
|-------------------------|-------------------|--------|-------|
| 4,75 | 4,19 | 1,16 | 4,16 |

DESARROLLO DE LA DOCENCIA

- Imparte clases en el horario fijado.
- Asiste regularmente a clase.
- Cumple adecuadamente su labor de tutoría (presencial o virtual).
- Se ajusta a la planificación de la asignatura.
- Se han coordinado las actividades teóricas y prácticas previstas.
- Se ajusta a los sistemas de evaluación especificados en la guía docente/programa de la asignatura.
- La bibliografía y otras fuentes de información recomendadas en el programa son útiles para el aprendizaje de la asignatura.
- El profesor/a organiza bien las actividades que se realizan en clase.
- Utiliza recursos didácticos (pizarra, transparencias, audiovisuales, apoyo virtual...) que faciliten el aprendizaje.
- Explica con claridad y resalta los contenidos importantes.
- Se interesa por el grado de comprensión de sus explicaciones.

| Autoinforme Profesorado | Encuesta Alumnado | D.Tip. | Univ. |
|-------------------------|-------------------|--------|-------|
| 4,81 | 4,72 | 0,67 | 4,56 |
| 5,00 | 4,79 | 0,56 | 4,64 |
| 4,81 | 4,52 | 1,01 | 4,44 |
| 4,50 | 4,49 | 0,94 | 4,34 |
| 4,81 | 4,43 | 0,98 | 4,30 |
| 4,94 | 4,52 | 0,90 | 4,38 |
| 4,88 | 4,15 | 1,22 | 4,08 |
| 4,63 | 4,27 | 1,19 | 4,09 |
| 4,75 | 4,14 | 1,31 | 4,19 |
| 4,63 | 4,14 | 1,25 | 4,01 |
| 4,88 | 4,25 | 1,21 | 4,11 |



Universidad
de Huelva

UNIDAD PARA LA CALIDAD

ESTUDIOS DE SATISFACCIÓN DEL ALUMNADO SOBRE LA CALIDAD DOCENTE CURSO 2013 / 2014



TITULACIÓN: GRADO EN FILOLOGÍA HISPÁNICA

CUESTIONARIOS EVALUADOS: 169 ANULADOS:1

DESARROLLO DE LA DOCENCIA

| | Autoinforme Profesorado | Encuesta Alumnado | D.Tip. Univ. |
|---|----------------------------|----------------------|--------------------|
| 13. Expone ejemplos en los que se pone en práctica los contenidos de la asignatura. | 4,81 | 4,36 | 1,11 4,21 |
| 14. Explica los contenidos con seguridad. | 4,56 | 4,42 | 1,10 4,30 |
| 15. Resuelve las dudas que se le plantean. | 4,88 | 4,41 | 1,12 4,27 |
| 16. Fomenta un clima de trabajo y participación. | 4,81 | 4,08 | 1,28 4,07 |
| 17. Propicia una comunicación fluida y espontánea. | 4,81 | 4,11 | 1,29 4,09 |
| 18. Motiva a los estudiantes para que se interesen por la asignatura. | 4,75 | 4,00 | 1,39 3,93 |
| 19. Es respetuoso/a en el trato con los estudiantes. | 4,88 | 4,68 | 0,78 4,50 |
| 20. Tengo claro lo que se me va a exigir para superar esta asignatura. | 4,81 | 4,06 | 1,30 4,03 |
| 21. Los criterios y sistemas de evaluación me parecen adecuados. | 4,75 | 4,17 | 1,22 3,95 |
| SUBTOTAL | 4,78 | 4,33 | 1,14 4,22 |

RESULTADOS

| | Autoinforme Profesorado | Encuesta Alumnado | D.Tip. Univ. |
|---|----------------------------|----------------------|--------------------|
| 22. Las actividades desarrolladas (teóricas, prácticas, individuales, grupales...) han contribuido a alcanzar los objetivos de la asignatura. | 4,63 | 4,18 | 1,13 4,03 |
| 23. Estoy satisfecho/a con la labor docente de este profesor/a. | 4,63 | 4,17 | 1,14 4,07 |
| SUBTOTAL | 4,63 | 4,18 | 1,13 4,05 |

VALORACIÓN MEDIA DE LA TITULACIÓN

4,77 4,31 0,22

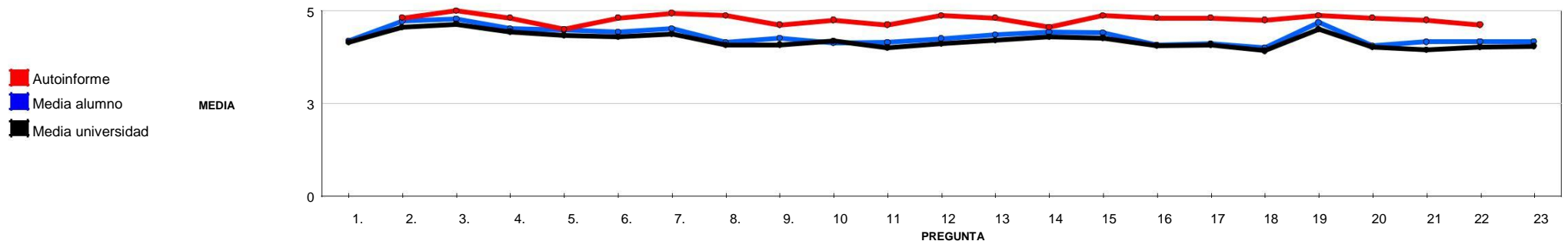



Universidad
de Huelva

UNIDAD PARA LA CALIDAD

ESTUDIOS DE SATISFACCIÓN DEL ALUMNADO SOBRE LA CALIDAD DOCENTE
CURSO 2013 / 2014



TITULACIÓN: GRADO EN FILOLOGÍA HISPÁNICA

CUESTIONARIOS EVALUADOS: 169 ANULADOS:1

VALORACIONES DE REFERENCIA

| | Autoinforme Profesorado | Encuesta Alumnado | D.Tip. | Univ. |
|---|----------------------------|----------------------|--------|-------|
| PLANIFICACIÓN DE LA ENSEÑANZA Y APRENDIZAJE | 4,75 | 4,19 | 1,16 | 4,16 |
| DISEÑO DE LOS PROGRAMAS/GUÍAS DOCENTES/GUÍA DE LA ASIGNATURA | 4,75 | 4,19 | 1,16 | 4,16 |
| DESARROLLO DE LA ENSEÑANZA | 4,78 | 4,36 | 1,12 | 4,25 |
| CUMPLIMIENTO DE LAS OBLIGACIONES DOCENTES (DEL ENCARGO DOCENTE) | 4,88 | 4,71 | 0,70 | 4,57 |
| CUMPLIMIENTO DE LA PLANIFICACIÓN | 4,78 | 4,40 | 1,02 | 4,28 |
| METODOLOGÍA DOCENTE | 4,69 | 4,20 | 1,25 | 4,14 |
| COMPETENCIAS DOCENTES DESARROLLADAS POR EL PROFESOR/A | 4,78 | 4,27 | 1,19 | 4,16 |
| EVALUACIÓN DE LOS APRENDIZAJES | 4,78 | 4,11 | 1,26 | 3,99 |
| SISTEMAS DE EVALUACIÓN | 4,78 | 4,11 | 1,26 | 3,99 |
| EFICACIA | 4,63 | 4,18 | 1,13 | 4,03 |
| SATISFACCIÓN DE LOS/AS ESTUDIANTES | 4,63 | 4,17 | 1,14 | 4,07 |