



UNIVERSIDAD DE JAÉN
Servicio de Planificación y Evaluación

RESULTADOS DE LA ENCUESTA DE SATISFACCIÓN DE ESTUDIANTES DEL MASTER INTERUNIVERSITARIO EN INGENIERÍA DE MINAS. Curso Académico 2021-2022

El informe de este máster no se ha podido realizar al no llegar al tamaño mínimo necesario para obtener la representatividad elegida y garantizar la confidencialidad.

FICHA TÉCNICA ENCUESTA	
POBLACIÓN ESTUDIO: Alumnos matriculados en	MASTER INTERUNIVERSITARIO EN INGENIERÍA DE MINAS
Tamaño muestral: <u>10</u>	calculado para un error de muestreo del (+)(-)10% y un nivel de confianza del 95%
Tipo de muestreo: aleatorio simple	
Fecha recogida: <u>septiembre 2022</u>	
Método de entrevista: encuesta realizada a través de la plataforma de encuestas on-line de la Universidad de Jaén	
Nº de encuestas recogidas: <u>1</u>	Nº encuestas necesarias: <u>10</u>
Porcentaje de encuestas recogidas sobre alumnos matriculados:	<u>1</u> / <u>11</u> = 9,09%



INFORME DE RESULTADOS DE LA ENCUESTA A PDI DEL MÁSTER INTERUNIVERSITARIO EN INGENIERÍA DE MINAS

Ficha técnica:

Población Estudio: Profesorado del máster encuestado.
Tamaño Muestral: 22 ; calculado para un error de muestreo del (+)(-)10% y un nivel de confianza del 95 %
Tipo de muestreo: aleatorio simple
Fecha encuesta: junio 2022
Método de entrevista: encuesta realizada a través de la plataforma de encuestas on-line de la Universidad de Jaén
Nº de encuestas recogidas: 10 / Nº encuestas necesarias: 22
Porcentaje de encuestas recogidas sobre profesores localizables (con e-mail): 10 / 29 = 34,48 %

Distribución por sexo de participantes

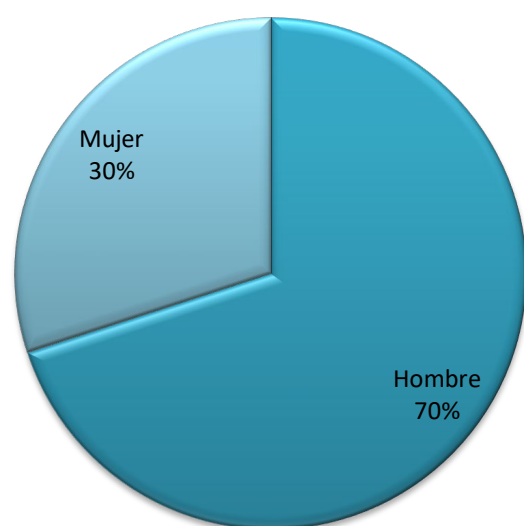

Distribución por edad

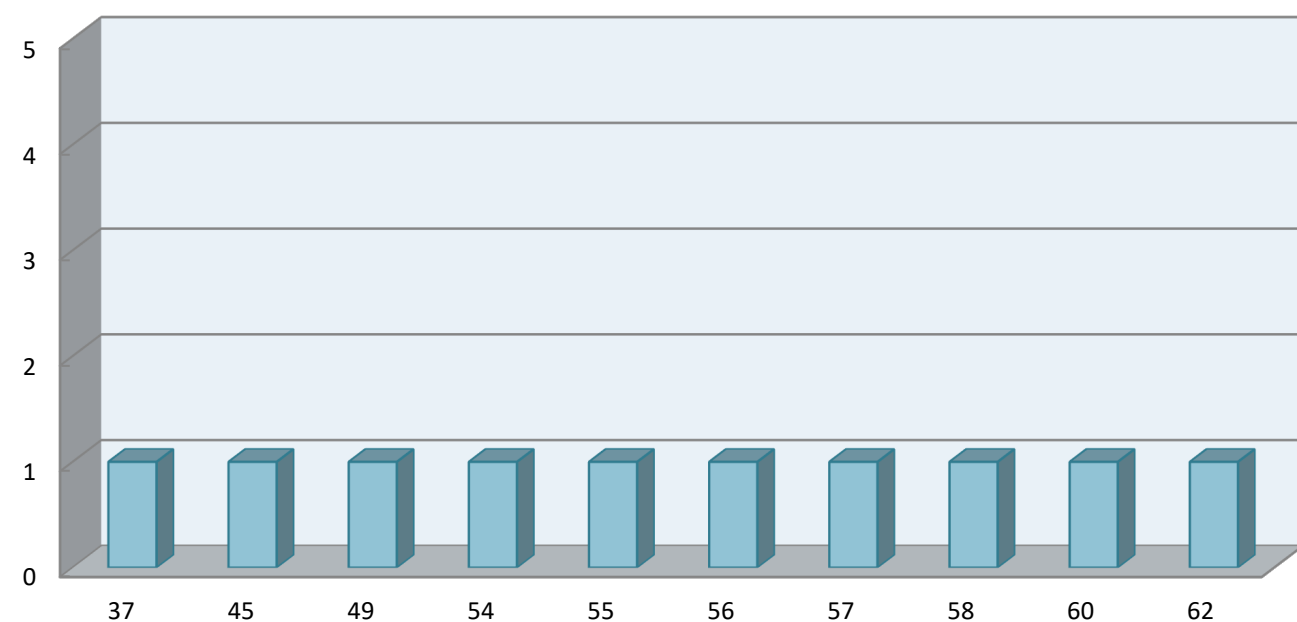

Distribución por tipo de dedicación

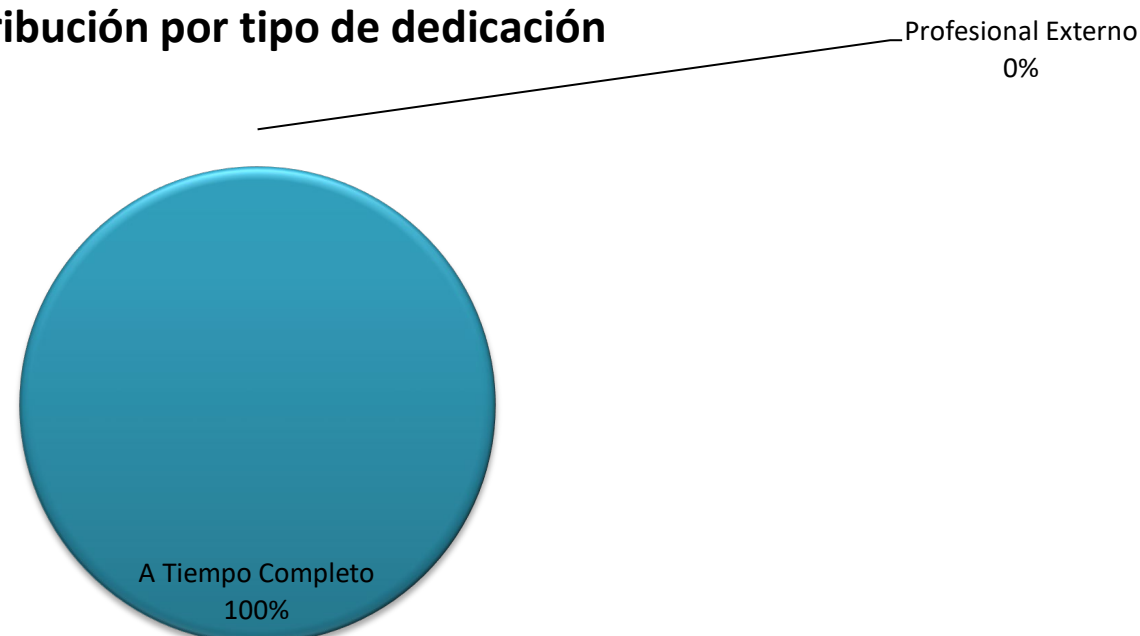

Resultados detallados por preguntas:

	Frecuencias absolutas							Frecuencias por nivel de satisfacción		Medidas Estadísticas			
	1	2	3	4	5	ns/nc	TOTAL	% Insatisfacción	% Satisfacción	Media	Desviación típica	Mediana	Moda
1. La distribución temporal y coordinación de módulos y/o materias a lo largo del Máster :	0	1	1	2	6	0	10	10,00%	90,00%	4,30	1,06	5	5
2. La coordinación entre las materias/asignaturas de un mismo módulo :	0	0	1	5	4	0	10	0,00%	100,00%	4,30	0,67	4	4
3. Los resultados alcanzados en cuanto a la consecución de los objetivos y las competencias previstas por parte de los estudiantes :	0	0	1	6	3	0	10	0,00%	100,00%	4,20	0,63	4	4
4. La distribución en el Plan de Estudios entre créditos teóricos y prácticos :	0	1	0	2	7	0	10	10,00%	90,00%	4,50	0,97	5	5
5. El tamaño de los grupos para su adaptación a las nuevas metodologías de enseñanza-aprendizaje :	0	0	1	1	8	0	10	0,00%	100,00%	4,70	0,67	5	5
6. La adecuación de los horarios :	0	2	1	4	3	0	10	20,00%	80,00%	3,80	1,14	4	4
7. La oferta de programas de movilidad :	0	0	2	1	1	6	10	0,00%	100,00%	3,75	0,96	4	3
8. La oferta de prácticas externas del Máster :	0	1	1	2	4	2	10	12,50%	87,50%	4,13	1,13	5	5
9. La disponibilidad, accesibilidad y utilidad de la información existente sobre el Máster (página WEB y otros medios de difusión) :	0	1	3	1	5	0	10	10,00%	90,00%	4,00	1,15	5	5
10. El equipamiento de las aulas disponibles para el Máster :	0	0	0	2	8	0	10	0,00%	100,00%	4,80	0,42	5	5
11. Las infraestructuras e instalaciones para el desarrollo del Máster :	0	0	1	1	8	0	10	0,00%	100,00%	4,70	0,67	5	5
12. El sistema existente para dar respuesta a las sugerencias y reclamaciones :	0	0	2	2	5	1	10	0,00%	100,00%	4,33	0,87	5	5
13. La gestión desarrollada por el equipo que coordina el Máster :	1	1	2	1	5	0	10	20,00%	80,00%	3,80	1,48	5	5
14. El cumplimiento de las expectativas con respecto al Máster :	0	0	2	2	6	0	10	0,00%	100,00%	4,40	0,84	5	5
15. En general, el grado de satisfacción con el Máster:	0	1	2	3	4	0	10	10,00%	90,00%	4,00	1,05	4	5

OBSERVACIONES:

Más coordinación entre la dirección y los profesores.

Ninguna.

Si se lleva a cabo alguna actuación de coordinación, la desconozco.